

BREMSSCHEIBEN



Erklärung:

D: Stärke Bremsscheibe
 H1: Gesamthöhe Bremsscheibe
 RbZ: Anzahl der Radbolzen
 DM: Durchmesser Radbolzen

Bremsscheiben für BPW

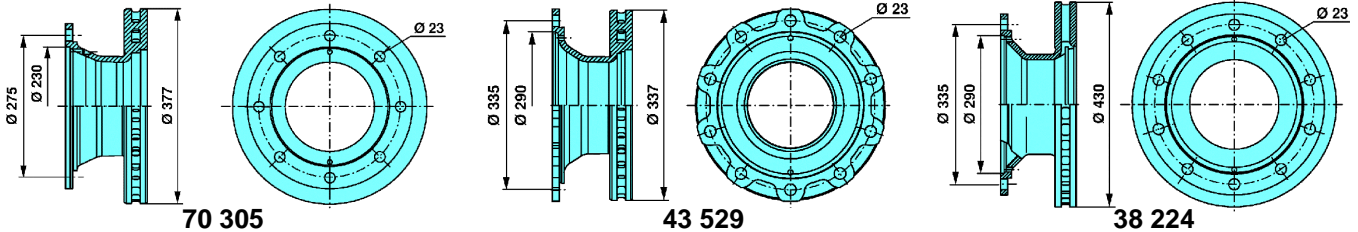

passend für	Maße D/H1	RbZ/ Dm	Scheiben-Durchm.	Einpress tiefe	Referenz-Nr.	Bestell-Nr.
SB 3745, ohne Polradaufnahme	45/159,5	8/23	377	0	03 088 34 01 7	45 996
SB 3745, mit Polradaufnahme	45/160	8/23	377	0	03 088 34 03 7	70 305
				0	03 088 34 03 7 SQ* 960360	83 400
SB 3745, mit Polradaufnahme	45/159	10/23	337	0	03 088 34 04 7	43 529
				0	03 088 34 04 7 SQ*	83 401
SB 3745, ohne Polradaufnahme	45/159	10/23	377	0	03 088 34 06 7	45 254
				0	03 088 34 06 7 SQ*	83 402
SB 3745, ohne Polradaufnahme	45/169,5	10/23	377	120	03 088 34 08 7	46 856
				120	03 088 34 08 7 SQ*	83 403
SB 3745 T*, ohne Polradaufnahme	45/160	10/23	377	0/120	03 088 34 10 7	62 940
				0/120	03 088 34 10 7 SQ* 960570	83 404
SB 3745 T*, mit Polradaufnahme	377	10/23	377	0/120	03 088 34 13 7	62 941
SB 4345, mit Polradaufn. für Eco	45/159	10/23	430	0	03 088 35 01 7	38 224
SB 4345, SB 4345 T, SB 4309 T, TSB 4309 ohne PA		10/23	430	0/120	03 088 35 05 7	41 345
SB 4345, SB 4345 T, SB 4309 T ohne PA		10/23	430	0/120	03 088 35 05 7 SQ*	45 252
TSB 3709, ohne Polradaufnahme		10/22,5	377		03 088 34 14 7	98 889

*T = Tangentialverschraubung

Bremsscheiben für SAF – Achsen

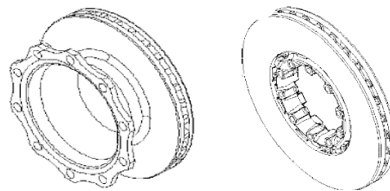

passend für	Maße D/H1	RbZ/ Dm	Scheiben-Durchm.	Einpress tiefe	Referenz-Nr.	Bestell-Nr.
19,5"	45/158	8/22	377	0	4 079 0004 00	61 789
19,5"	45/140	12	377	120	4 079 0007 01	45 093
19,5"	45/140	12	377	120	4 079 0007 01 SQ* 960371	45 258
19,5" INTEGRAL	45/164	10/22	377	120	4 079 0010 03	62 742
19,5" INTEGRAL	45/164	10/22	377	120	4 079 0010 03 SQ*	91 254
19,5" B 9-19	45/141	10/14	377		4 079 0018 01	85 747
22,5"	45/160,5	10/22	430	0	4 079 0003 00	40 234
22,5"	45/130	12/22	430	120	4 079 0005 02	41 700
22,5"	45/130	12	430	120	4 079 0005 02 SQ* 960362	42 055
22,5" INTEGRAL	45/45	10/22	430	120	4 079 0013 03	62 740
22,5" INTEGRAL	45/164	10/22	430	120	4 079 0013 02 SQ*	91 251
22,5" INTEGRAL	45/135,5	10/22	430	0	3 079 0015 01	93 192
22,5" B 9-19	45/131,5	10/14	430		4 079 0017 01	85 746

*SQ= Schwarz Müller Qualität, OE u. Referenznr. dienen nur zu Vergleichszwecken

BREMSSCHEIBEN

Zubehör:

Bezeichnung	passend für:	Referenz-Nr.	Bestell-Nr.
Doppelsechskantschraube	Integral	437 510 0512	62 744
Reparatursatz	Integral	343 436 6200	81 985
Doppelsechskantschraube	B 9-19	437 510 0912	96 647
Zubehör Bremsscheibe ZI/SI/B	B 9-19	343 436 6300	93 197

Bremsscheiben für DAF

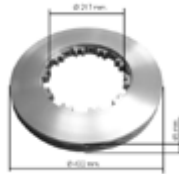

69 346

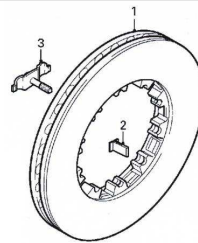

passend für	Maße D/H1	RbZ/ Dm	Scheiben-Durchm.	Referenz-Nr.	Bestell-Nr.
XF 95, inkl. Zubehör, Pos. 2/3	45		432	D 1640 561	69 346
LF 45 VA 8-12t BJ 2001-	34/144	16/28	329	1433 758 SQ*	95 904
LF45 VA - 12t BJ 2001-	35/120	12	329	1408 672 SQ* 960369	95 905

Bremsscheiben für MAN

passend für	Maße D/H1	RbZ	Scheiben-Durchm.	Referenz-Nr.	Bestell-Nr.
MAN F 2000 - 10 Loch	45/135	10	438	81 508 030 009 SQ* 960322	42 056
MAN F 2000 - 12 Loch, TGA – VA	45/130	12	432	81 508 030 040 SQ* 960321	42 058
MAN TGA	45/135	10	432	81 508 030 041 SQ* 960100	58 780
MAN L 2000	30/102	10	324	81 508 030 010 SQ* 960320	95 898
MAN L 2000	34/104	10	330	81 508 030 026 SQ* 960328	95 899
MAN L 2000	34/124	12	330	81 508 030 061 SQ* 960343	95 900
MAN L 2000	34/129,5	8	330	81 508 030 039 SQ* 960345	95 902
MAN TGL	34/93	12	335	81 508 030 042 SQ* 960344	95 901

Zubehör:

Bezeichnung	Abmessung	Referenz-Nr.	Legierung	Bestell-Nr.
Schraube f. Bremsscheibe MAN TGA VA	M18*60*1,5	060 1902 3413 SQ*	Phosphatiert	95 955
Schraube f. Bremsscheibe MAN TGA HA	M16*100*1,5	060 2191 2822 SQ*	Phosphatiert	95 956

Bremsscheiben für IVECO

passend für	Maße D/H1	RbZ/ Dm	Scheiben-Durchm.	Referenz-Nr.	Bestell-Nr.
Stralis	41/138,5	12/16	436	93 605 468 BS SQ*	76 404
Eurocargo	34/141	8	330	190 64 66 SQ*	95 903

Zubehör:

Bezeichnung	Abmessung	Legierung	Referenz-Nr.	Bestell-Nr.
Schraube f. Bremsscheibe IVECO Stralis	M16*65	Dacromet	1668 3034 SQ*	95 954

BREMSSCHEIBEN

Bremsscheiben für Daimler – Trailerachse

passend für	Maße D/H1	RbZ/ Dm	Scheiben- Durchm.	Referenz-Nr.	Bestell-Nr.
für Daimler Achse	45/132,5	10/14	370	A 675 421 0012	62 739
für Daimler Achse	45/132,5	10/14	370	A 675 421 0012 SQ* 960600	84 668
V/H, Trailer	45/132	10/10	430	A 942 421 2112 SQ* 960316	39 928
V/H, Trailer, Fabrikat Knorr	45/132,5	10/14	430	II 376 380 061	46 720
V/H, Trailer, Fabrikat Textar	45/132,5	10/14	430	A 943 421 0312 TE	107 050

Zubehör:

Bezeichnung	Referenz-Nr.	Bestell-Nr.
Schraube f. Bremsscheibe TE5	910 105 014 017 SQ*	95 951
Schraube f. Bremsscheibe VA	910 105 014 019 SQ*	95 948
Schraube f. Bremsscheibe HA	942 990 280 4 SQ*	95 949
Schraube f. Bremsscheibe TE4	910 105 014 009 SQ*	95 950

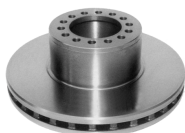

Bremsscheiben für Mercedes

passend für	Maße D/H1	RbZ/ Dm	Scheiben- Durchm.	Referenz-Nr.	Bestell-Nr.
ACTROS MP1	45/132,5	10/14	430	A 943 421 0312 TE	107 050
ACTROS MP1	45/132,5	10/14	430	II 376 380 061	46 720
ACTROS MP1	45/131	10/10	430	A 942 421 2112 TE	107 049
ACTROS MP2 ab BJ 2007	45/143	12	430	A 943 421 0312 SQ* 960317	85 135
ACTROS MP1 V/H	45/132	10/10	430	A 942 421 2112 SQ* 960316	39 928
ATEGO 1	34/111	8	335	97 0423 0612 SQ* 960337	95 895
ATEGO 1	34/111	10	335	97 0423 0712 SQ* 960338	95 896
ATEGO 1	445,5/134	14	377	97 54210 212 SQ	104 973
ATEGO 1/2	34/129,5	8	330	97 0423 0212 SQ* 960346	95 897

Zubehör:

Bezeichnung	Abmessung	Referenz-Nr.	Legierung	Bestell-Nr.
Schraube f. Bremsscheibe MB Actros VA	M14*60*1,5	9101 0501 4019 SQ*	Dacromet	95 948
Schraube f. Bremsscheibe MB Actros HA	M14*75*1,5	94 2990 2804 SQ*	Phosphatiert	95 949
Schraube f. Bremsscheibe MB Trailerachse TE4	M14*70*1,5	9101 0501 4009 SQ*	Dacromet	95 950
Schraube f. Bremsscheibe MB Trailerachse TE5	M14*80*1,5	9101 0501 4017 SQ*	Dacromet	95 951
Schraube f. Bremsscheibe MB Actros MP2 VA	M20*70*1,5	9101 0502 0024 SQ*	Dacromet	95 952

BREMSSCHEIBEN

Bremsscheiben für SCANIA



passend für	Maße D/H1	RbZ/ Dm	Scheiben- Durchm.	Referenz-Nr.	Bestell-Nr.
Serie 4	45/131	10	430	1 402 272 TE	107 048
Serie 4	45/131	10	430	1 402 272 SQ* 960052	59 500

Bremsscheiben für SCHMITZ



passend für	Maße D/H1	RbZ/ Dm	Scheiben- Durchm.	Referenz-Nr.	Bestell-Nr.
	45/168,5	10	430	017 870 SQ* 960018	97 793

Bremsscheiben für VOLVO



Beschreibung:	Maße H1	Dm	Scheiben- Durchm.	Referenz-Nr.	Bestell-Nr.
innenbelüftet	45	234	434	85 10 3803 SQ* 960370	76 480
	45	234	410	85 11 0495 SQ* 960218	91 826
nicht innenbelüftet	45	234	434	309 2710 SQ* 960374	69 843

Bremsscheiben für RENAULT



passend für	Maße D/H1	RbZ/ Dm	Scheiben- Durchm.	Referenz-Nr.	Bestell-Nr.
Magnum / Premium	45/97	10	438	501 021 6437 SQ* 960307	67 062
Renault Premium				50018644980 SQ* 960225	94 048
Midlum VA 19" 44 C2/T	45/99	10/38	375	501 052 5014 SQ* 960239	95 906
Midlum HA 19" 44 C2/T	45/167	8/38	375	501 052 5362 SQ* 95907	95 907